ALCALDÍA MUNICIPAL DE ILOPANGO

A.v San Cristóbal y calle Francisco Menéndez, Ilopango, San Salvador.

UNIDAD DE MANTENIMIENTO VIAL

RECARPETEO EN REPARTO LAS CAÑAS, CALLE SECUNDARIA

MEZCLA ASFÁLTICA EN FRIO A COLOCAR

MEZCLA COLOCADA, EJECUTADO AL 100%.

583.36 M2 DE CALLE INTERVENIDA.
CON UNA INVERSION DE $ 8,765.83 DOLARES.
EJECUTADO DEL 25 DE AGOSTO AL 11 DE NOVIEMBRE 2021

ALCALDÍA MUNICIPAL DE ILOPANGO

A.v San Cristóbal y calle Francisco Menéndez, Ilopango, San Salvador.

UNIDAD DE MANTENIMIENTO VIAL

REDONDEL EN RESIDENCIAL VISTA AL LAGO

BACHEO
124.02 M2 DE CALLE INTERVENIDA.
CON UNA INVERSIÓN DE$ 1,895.92
EJECUTADO DEL 18/11/2021 AL 04/12/2021

COMPACTACION CON EL RODO.

COLOCACION DE MEZCLA ASFÁLTICA EN FRIO

ALCALDÍA MUNICIPAL DE ILOPANGO

A.v San Cristóbal y calle Francisco Menéndez, Ilopango, San Salvador.

UNIDAD DE MANTENIMIENTO VIAL

RESIDENCIAL BOSQUES DE LA PAZ, CALLE 4 PTE.

AREA COMPACTADA

RECARPTEADO
615.96 M2 DE CALLE INTERVENIDA.
INVERSION DE $ 11,148.55 DÓLARES.
EJECUTADO DEL 22 AL 30 DE NOVIEMBRE 2021.

ALCALDÍA MUNICIPAL DE ILOPANGO

A.v San Cristóbal y calle Francisco Menéndez, Ilopango, San Salvador.

UNIDAD DE MANTENIMIENTO VIAL

RESIDENCIAL BOSQUES DE LA PAZ, CALLE 3 PTE.

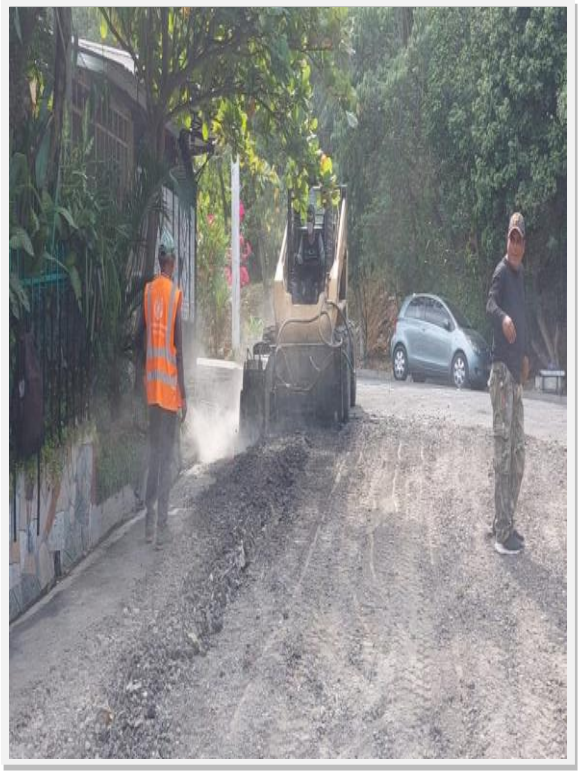

RECARPETEO
544.32 M2 DE CALLE INTERVENIDA.
CON UNA INVERSIÓN DE
$9,851.46 DÓLARES.
EJECUTADO DEL 30/11/2021 AL 08/12/2021.

COLOCACION DE MEZCLA ASFÁLTICA EN FRIO

EJECUTADO AL 100%

ALCALDÍA MUNICIPAL DE ILOPANGO

A.v San Cristóbal y calle Francisco Menéndez, Ilopango, San Salvador.

UNIDAD DE MANTENIMIENTO VIAL

Título: RESIDENCIAL BOSQUES DE LA PAZ, CALLE 8 PTE.

RECARPETEO
1001.92 M2 DE CALLE INTERVENIDA.
INVERSION DE $15,215.59 DÓLARES.
EJECUTADO DEL 08 AL 15 DE DICIEMBRE 2021.

EJECUTADO AL 100%.

ALCALDÍA MUNICIPAL DE ILOPANGO

A.v San Cristóbal y calle Francisco Menéndez, Ilopango, San Salvador.

UNIDAD DE MANTENIMIENTO VIAL

RESIDENCIAL BOSQUES DE LA PAZ, CALLE 20 OTE.

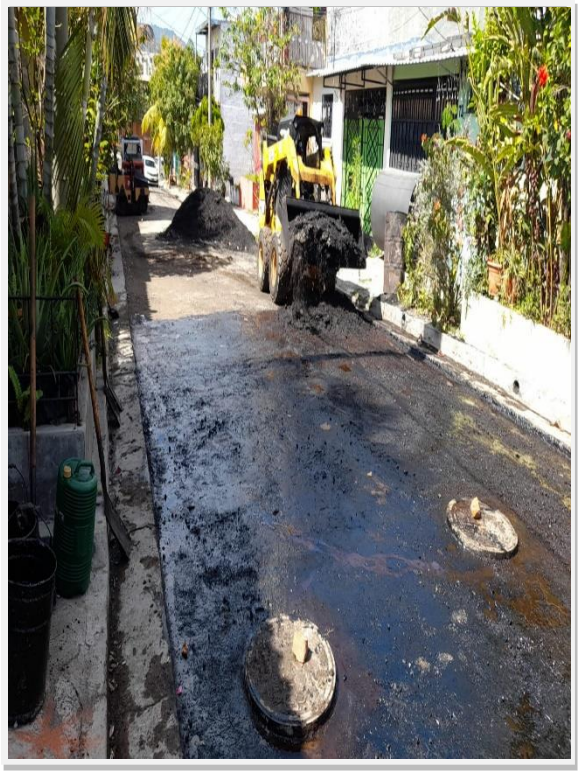

RECARPETEO
1,428.73 M2 DE CALLE INTERVENIDA.
CON UNA INVERSIÓN DE $22,179.64 DÓLARES.
EJECUTADO DEL 14 AL 23 DE DICIEMBRE 2021.

COLOCANDO EMULSION ASFÁLTICA EN BORDES DEL AREA A PAVIMENTAR.

EJECUTADO AL 100%

ALCALDÍA MUNICIPAL DE ILOPANGO

A.v San Cristóbal y calle Francisco Menéndez, Ilopango, San Salvador.

UNIDAD DE MANTENIMIENTO VIAL

RESIDENCIAL BOSQUES DE LA PAZ, CALLE 16 OTE.

RECARPETEO
1,443.06 M2 DE CALLE INTERVENIDA
INVERSION DE $22,248.32
EJECUTADO DEL 06 AL 30 DE DICIEMBRE 2021

DISTRIBUCION DE MEZCLA ASFÁLTICA EN FRIO.

EJECUTADO AL 100%

ALCALDÍA MUNICIPAL DE ILOPANGO

A.v San Cristóbal y calle Francisco Menéndez, Ilopango, San Salvador.

UNIDAD DE MANTENIMIENTO VIAL

COLONIA LAS PALMAS, CALLE CIRCUNVALACIÓN.

BACHEOS
43.12 M2 DE CALLE INTERVENIDA
INVERSIÓN $655.42 DOLARES
EJECUTADO DEL
14 AL 17 DE DICIEMBRE 2021.

COMPACTACION CON EL RODO.

EJECUTADO AL 100%

ALCALDÍA MUNICIPAL DE ILOPANGO

A.v San Cristóbal y calle Francisco Menéndez, Ilopango, San Salvador.

UNIDAD DE MANTENIMIENTO VIAL

ENTRADA RES. BOSQUES DE LA PAZ, A UN COSTADO DEL COLEGIO

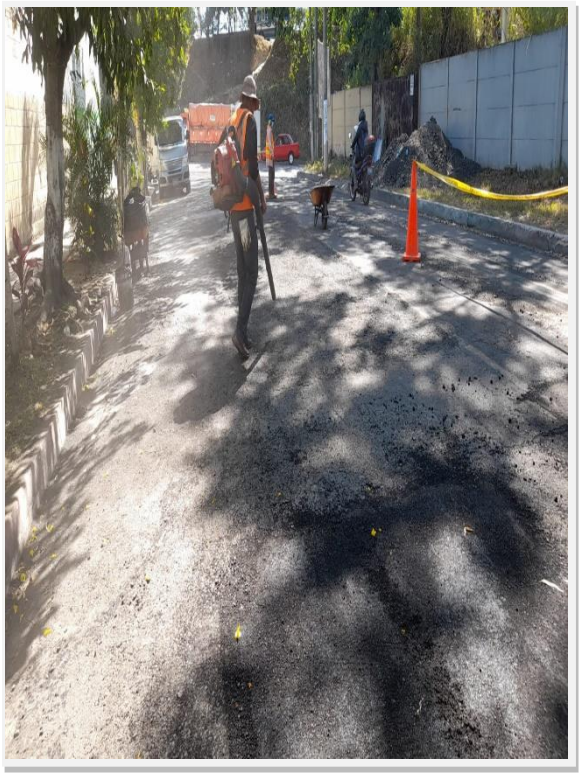

BACHEO DE TRAMO
77.50 M2 DE CALLE INTERVENIDA
INVERSIÓN $1,183.76
EJECUTADO DEL 22 AL 23 DE DICIEMBRE 2021

IDENTIFICACION DE AREA DE PAVIMENTO DAÑADO

LIMPIEZA DE AREA DE PAVIMENTO A INTERVENIR

ALCALDÍA MUNICIPAL DE ILOPANGO

A.v San Cristóbal y calle Francisco Menéndez, Ilopango, San Salvador.

UNIDAD DE MANTENIMIENTO VIAL

SAN BARTOLO, TICSA

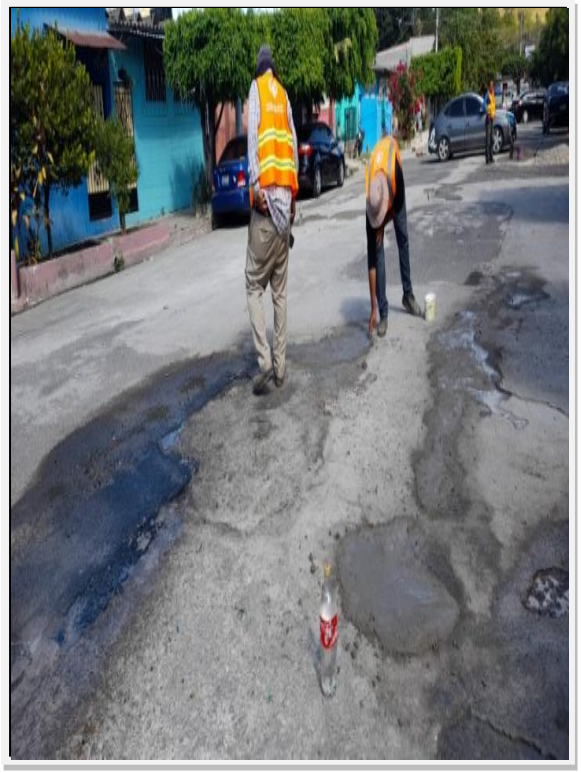

BACHEO
13.63 M2 DE CALLE INTERVENIDA
INVERSION DE $207.72
EJECUTADO EL 28 DE DICIEMBRE 2021

ALCALDÍA MUNICIPAL DE ILOPANGO

A.v San Cristóbal y calle Francisco Menéndez, Ilopango, San Salvador.

UNIDAD DE MANTENIMIENTO VIAL

AVENIDA 14 DE DICIEMBRE, CASCO URBANO DE ILOPANGO.

IDENTIFICACION DE AREA DE PAVIMENTO DAÑADO

DISTRIBUCION DE MEZCLA ASFÁLTICA EN FRIO.
BACHEO DE
10.56 M2 DE CALLE INTERVENIDA
INVERSION DE $153.72
EJECUTADO EL 29 DE DICIEMBRE 2021